

DATE DE IDENTIFICARE

ale imobilului „VILA LACRAMIOARA” situat in Statiunea Lacu Sarat, loc Chiscani, judetul Braila, care se transmite in folosinta gratuita Asociatiei „Centrul de Informare si Documentare pentru Integrare Europeana si Dezvoltare Durabila” Braila pana la data de 31.12.2025

Locul unde este situat imobilul	Persoana juridica de la care se transmite	Persoana juridica la care se transmite	Caracteristici tehnice ale imobilului	Valoare (lei)
Judetul Braila Statiunea Lacu Sarat, Comuna Chiscani	Consiliul Judetean Braila	Asociatia “Centrul de Informare si Documentare pentru Integrare Europeana si Dezvoltare Durabila” Braila	Suprafata total teren – 1666,00 mp Suprafata construita total – 460,22mp, din care: Corp (C1) - vila - (D+P+IE+M) – 281 mp; Corp (C2) - terasa vara - 26 mp; Corp (C3) –sediu administrativ - (P + IE +M) - 153,22 mp Imprejmuire - L = 142 m; Carte funciara nr. 75356/Chiscani	<u>2.891.718,87</u> 190.772,03 2.700.946,84 1.900.516,59 9.491,09 790.939,36

Anexa Nr. 1 La Partea I



Teren

Nr cadastral	Suprafata (mp)*	Observatii / Referinte
75356	Din acte: 1.700 Masurata: 1.666	

* Suprafata este determinata in planul de proiectie Stereo 70.

DETALII LINIARE IMOBIL

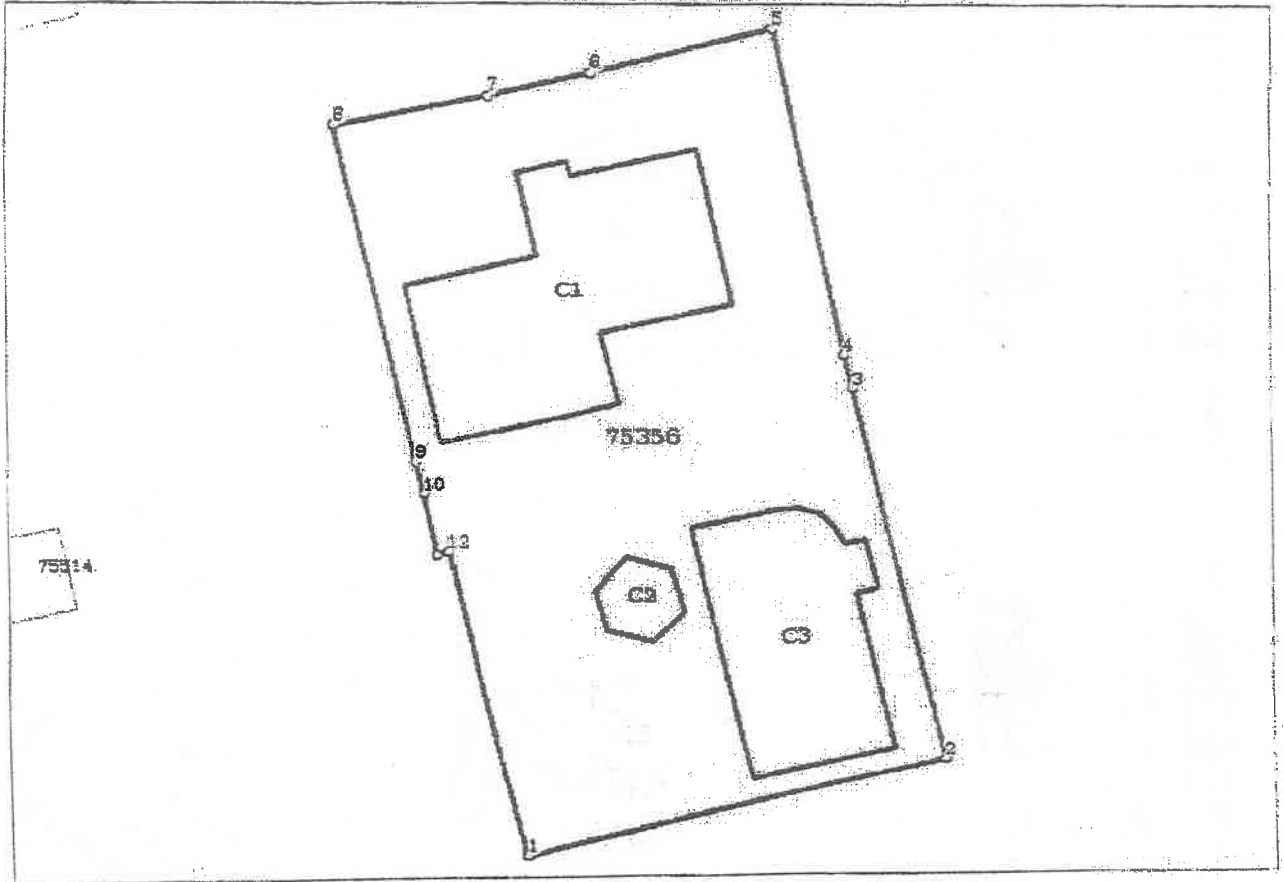

Date referitoare la teren

Nr. Crt	Categorie folosinta	Intra vilan	Suprafata (mp)	Taria	Parcela	Nr. topo	Observatii / Referinte
1	curti constructii	DA	Din acte: 1.700 Masurata: 1.666				

Date referitoare la constructii

Crt	Numar	Destinatia constructie	Supraf. (mp)	Situatie juridica	Observatii / Referinte
A1.1	75356-C1	constructii administrative si social culturale	281	Cu acte	S. construita la sol: 281 mp; vila Lacaramioara, fara certificat energetic, fara lift.
A1.2	75356-C2	constructii anexa	26	Cu acte	S. construita la sol: 26 mp; terasa de vara.
A1.3	75356-C3	constructii administrative si social culturale	193	Cu acte	S. construita la sol: 193 mp; Sediu administrativ P+1E+M, Sd=57.8mp.

Lungime Segmente

1) Valorile lungimilor segmentelor sunt obținute din proiecție în plan.

Punct inceput	Punct sfârșit	Lungime segment (m)
1	2	30.018
2	3	27.79
3	4	2.521
4	5	24.045
5	6	12.984
6	7	7.241
7	8	10.968
8	9	25.258
9	10	2.413
10	11	4.524
11	12	0.837
12	1	22.761

** Lungimile segmentelor sunt determinate în planul de proiecție Stereo 70 și sunt rotunjite la 1 milimetru.
 *** Distanța dintre puncte este formată din segmente cumulate ce sunt mai mici decât valoarea 1 milimetru.

Cartific că prezentul extras corespunde cu pozițiile în vigoare din cartea funciară originală, păstrată de acest birou.
 Prezentul extras de carte funciară este valabil la autentificarea de către notarul public a actelor juridice prin care se sting drepturile reale precum și pentru dezbaterrea succesiunilor, iar informațiile prezentate sunt susceptibile de orice modificare, în condițiile legii.
 S-a achitat tariful de 0 RON, -, pentru serviciul de publicitate imobiliară cu codul nr. 242.

Data soluționării,

24-05-2018

Data eliberării,

25.05.2018

Asistent Registratar,
BOGDAN BOROCEA CASARU

(parafa și semnătura)

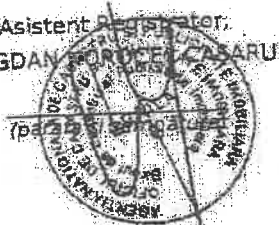

Referenț.

